BOOK-OLDS.RU

ВРАНГЕЛЬ. 6 ОКТЯБРЯ 1929 ГОДА В Г. БЕЛГРАДЕ

(https://www.prlib.
eb26-4aec-
8b32-
144cc9918b50/393

Описание

Врангель. 6 октября 1929 года в г. Белграде : [альбом фотографий]. - Белград : [б. и., 1929]. -[16] л. ил., портр.. - .
1. Врангель, Петр Николаевич (1878 - 1928) -- Фотографии. 2. Народ (коллекция). 3. Россия в лицах (коллекция). 4. "Белое движение" -- Деятели -- Фотографии. 5. Белая эмиграция -- Фотографии. 6. Документальные фотографии.

ББК 63.3(2)612-414.81я611

Источник электронной копии: ПБ
Место хранения оригинала: НБ ГАРФ

(https://www.prlib.ru/sites/default/files/book_p
eb26-4aec-8b32-144cc9918b50/393788

(https://www.prlib.ru/sites/default/files/book_p
eb26-4aec-8b32-144cc9918b50/393789

Издательство [б. и. (/search?f%5B0%5D=field_book_publisher%3A128697)

Объект в каталогах Период гражданской войны (1918

(https://www.prlib.ru/sites/default/files/book_p
eb26-4aec-8b32-144cc9918b50/393790

В коллекциях Президентская библиотека – учителям: обучение с использованием первоисточников (/education) → Коллекции (/section/2058247) → Предметы: (/section/2058248) → История (/section/2058249) → Общие коллекции (/section/2058602) → Российский народ (/collection_people) → Россия в лицах (/collections/675976) → Военные деятели (/section/675986) → В (/section/2002498) → Врангель Пётр Николаевич (1878–1928) (/section/2035040) → Биографические материалы (/section/2035041)

(https://www.prlib.ru/sites/default/files/book_p
eb26-4aec-8b32-144cc9918b50/393791

()

Масштаб:2.00 Страница 1 из 36 Перейти

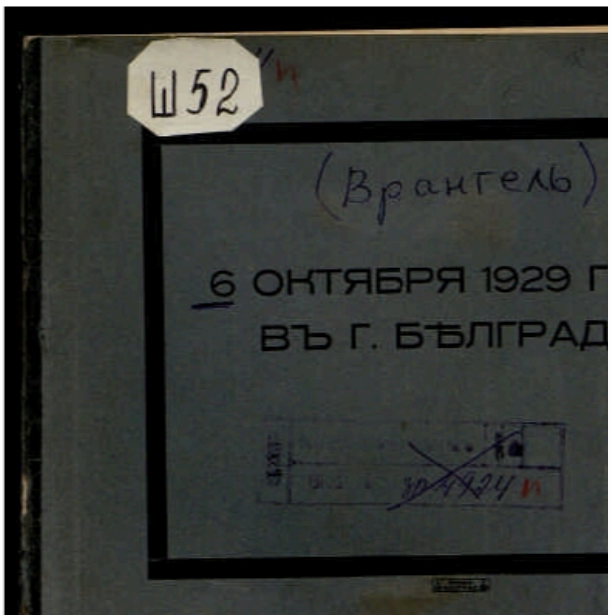

Ш52

(Врангель)

6 ОКТЯБРЯ 1929 ГОДА ВЪ Г. БѢЛГРАДѢ.

зр 4924 И

ВРЕМЕ БЕОГРАД

Русскій Культурно-Историческій Музей
№ 2087/I-2

М. Д. И.

05395

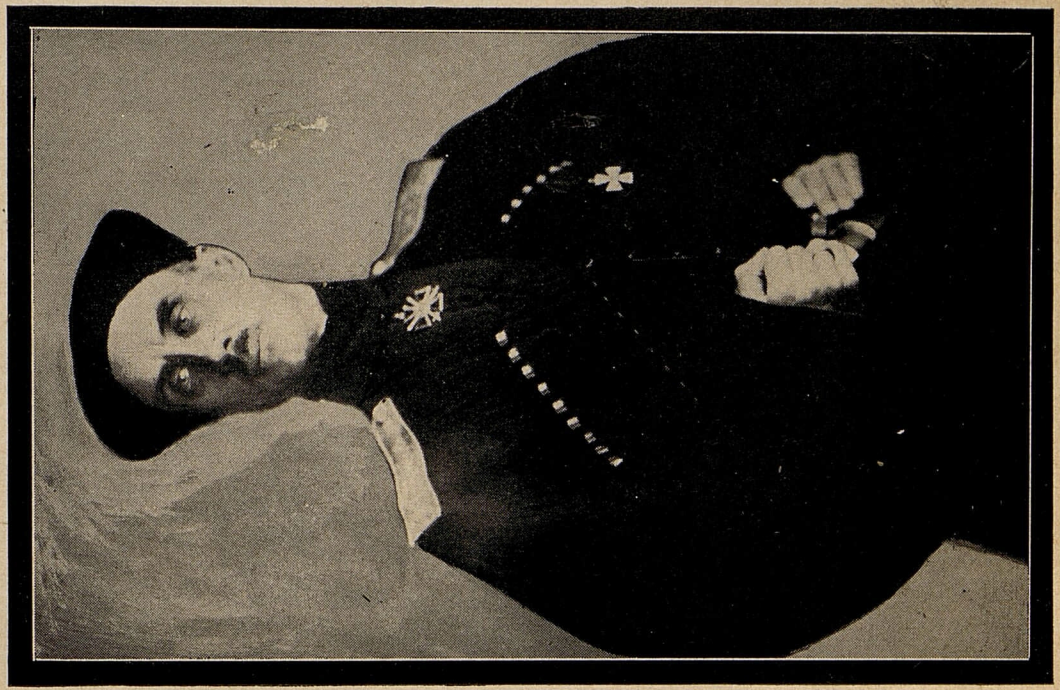

НАУЧНАЯ
БИБЛИОТЕКА
ЦГА СССР
Инв. № 05395

Хранилище
печатных изданий
ЦГАОР СССР
ВХ. № 30-538

На вокзальной площади въ ожиданіи выноса гроба.

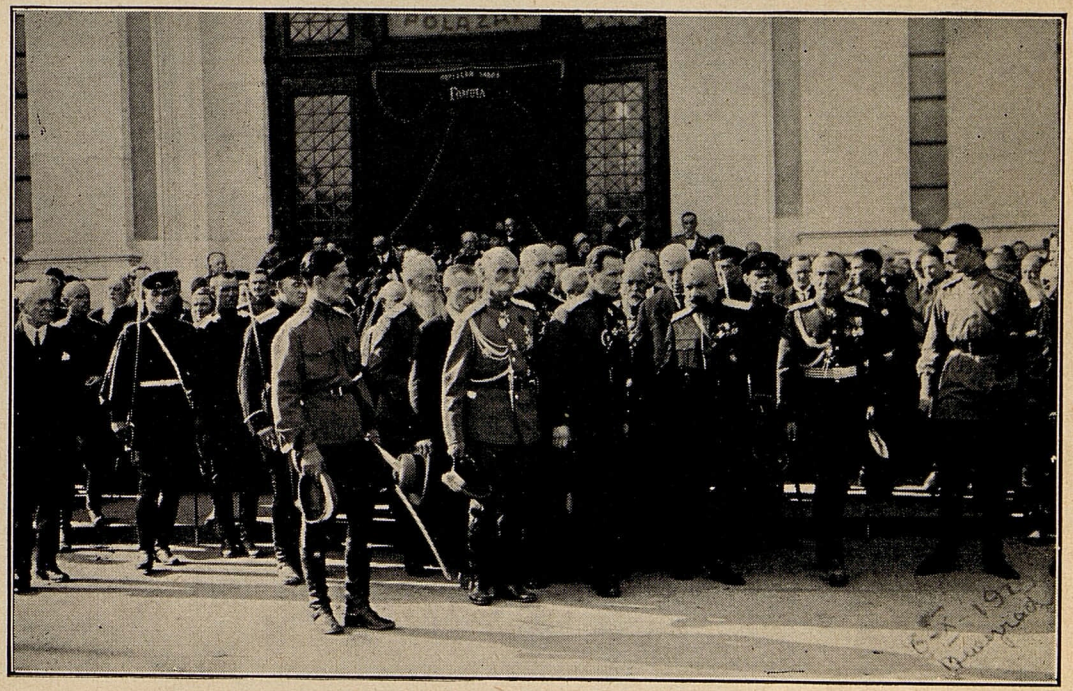

Выносъ гроба съ вокзала старшими начальниками.

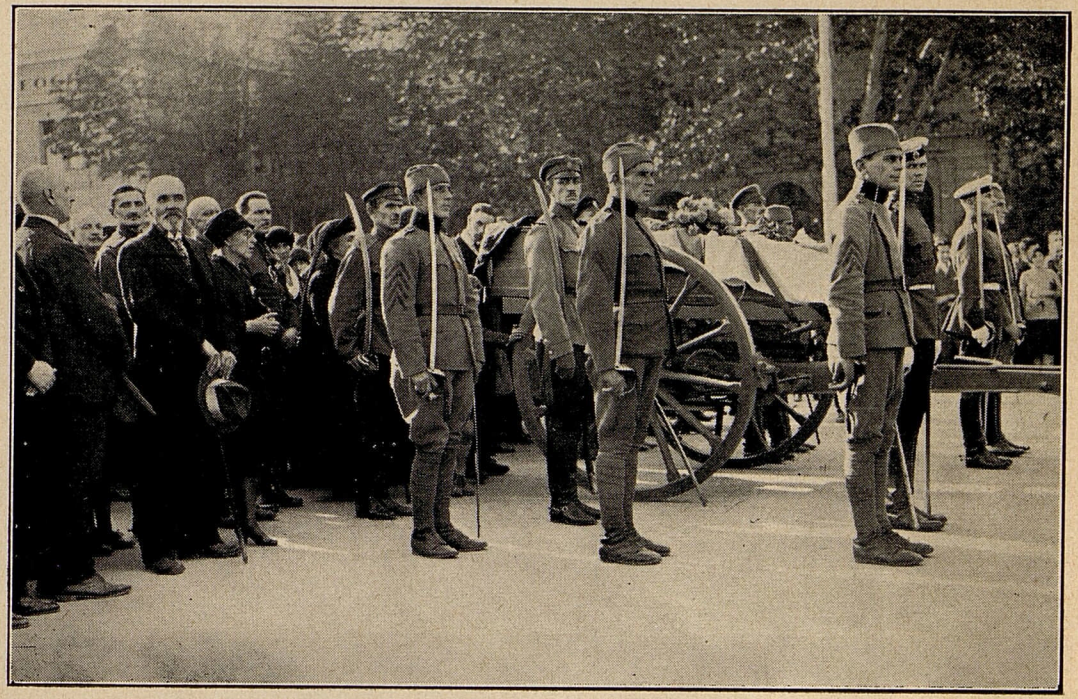

Лафетъ съ гробомъ и почетный караулъ.

Духовенство въ процессіи.
Патріархъ Сербскій Димитрій и Митрополитъ Антоній
на заупокойной литіи.

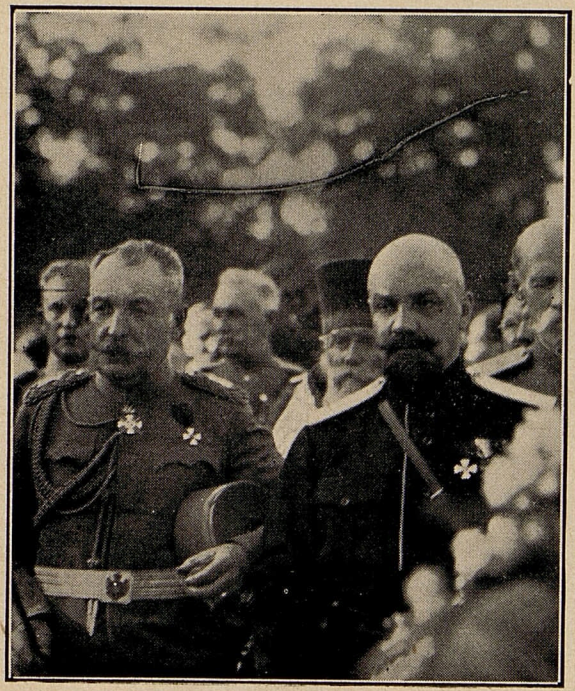

Военный Министръ Югославіи Генералъ Хаджичъ и Генералъ Кутеповъ у гроба.

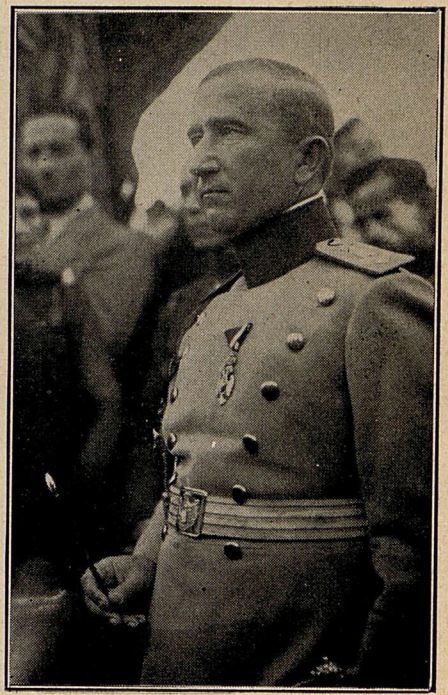

Представитель Его Величества Короля Югославіи Полковникъ Стояниновичъ у гроба.

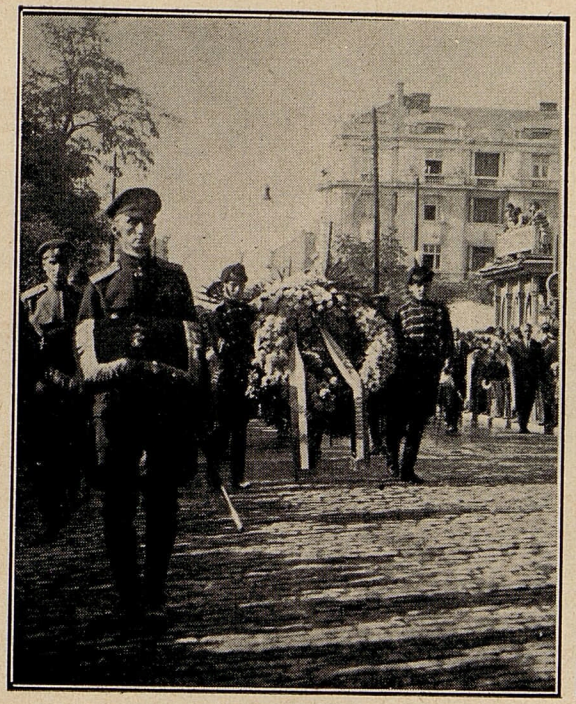

Вѣнокъ Его Величества Короля Югославіи Александра I.

Вѣнокъ изъ Россіи.

Вѣнокъ первопоходниковъ.

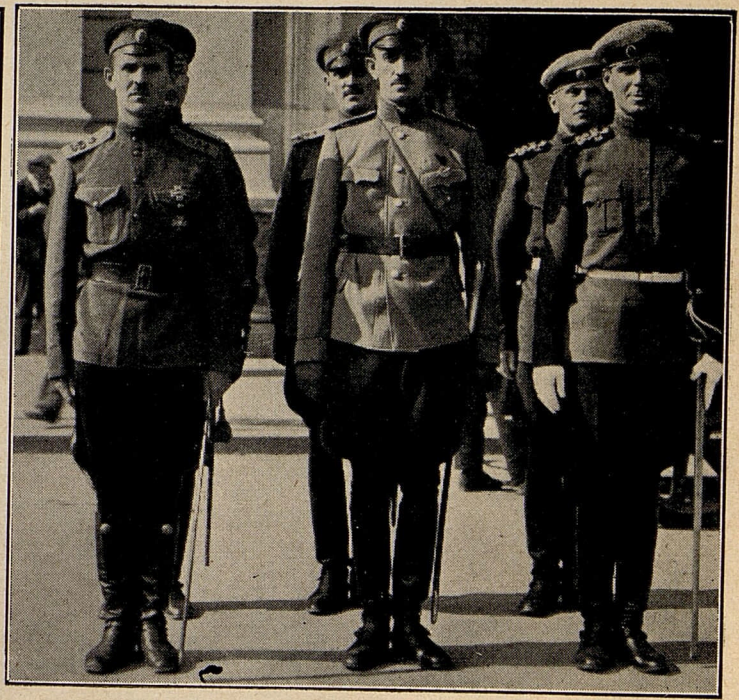

Смѣна почетнаго караула у гроба.

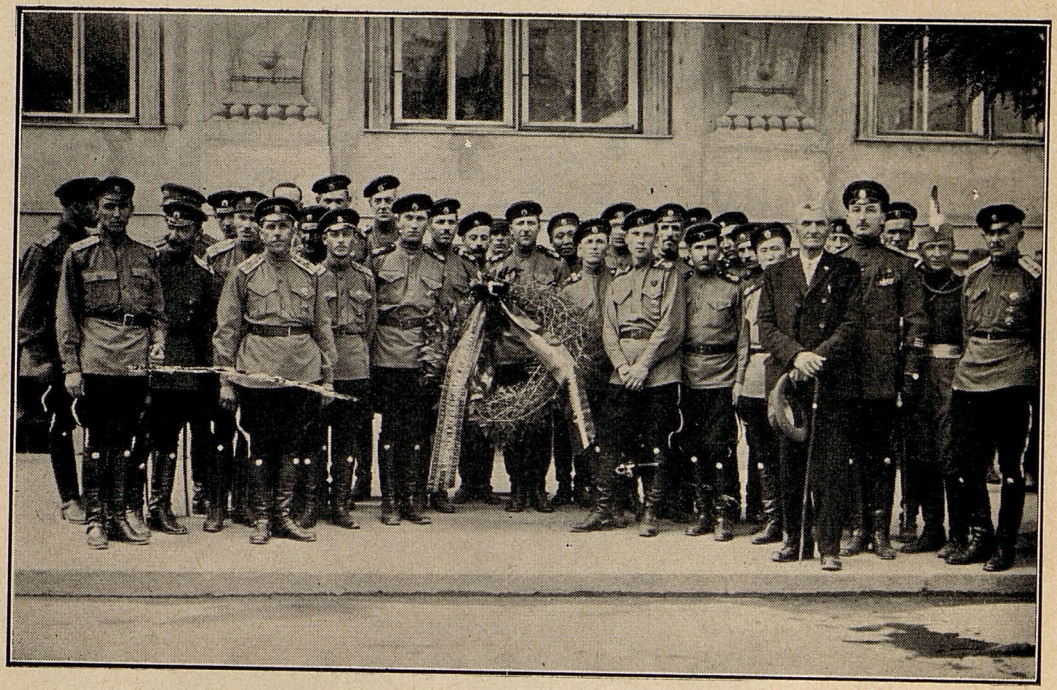

Полуэскандронъ 5-го Гусарскаго Александрійскаго Е. И. В. Государыни Императрицы Александры Феодоровны полка съ вѣнкомъ.

НАУЧНАЯ
БИБЛИОТЕКА
ЦГА СССР
Н.в. № 05395

Строй сотни Лейбъ-Гвардіи Кубанскаго Дивизіона.

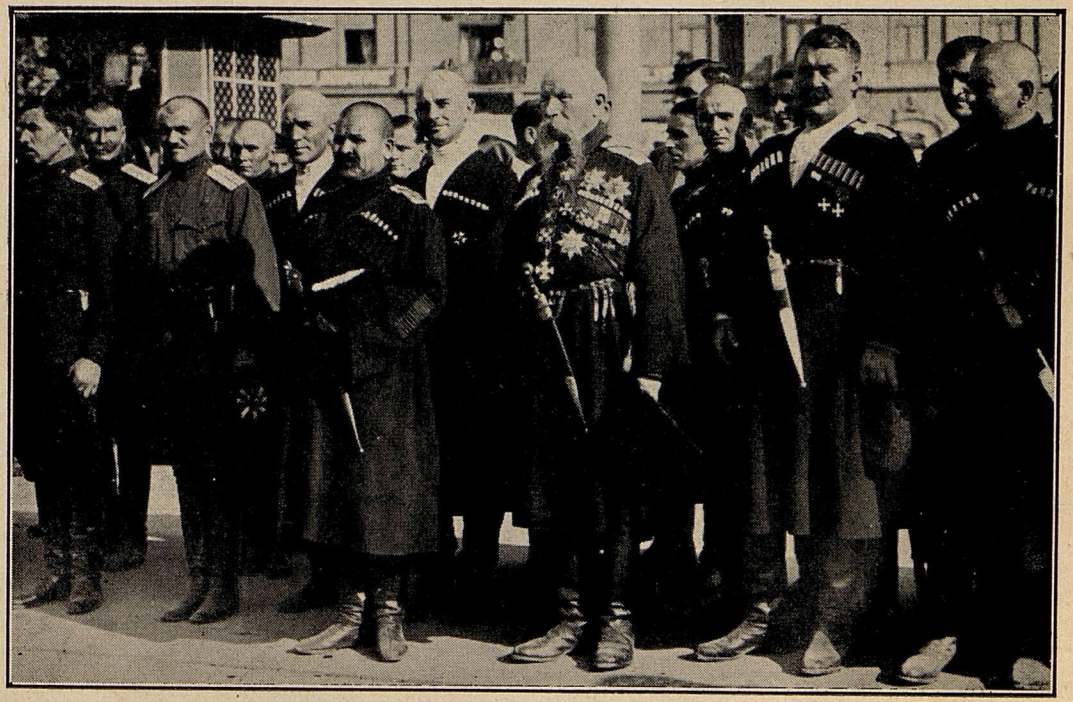

Группа Казачьихъ офицеровъ.

Россійскій Военный Агентъ съ дежурными офицерами принимаетъ пріѣзжающихъ делегатовъ.

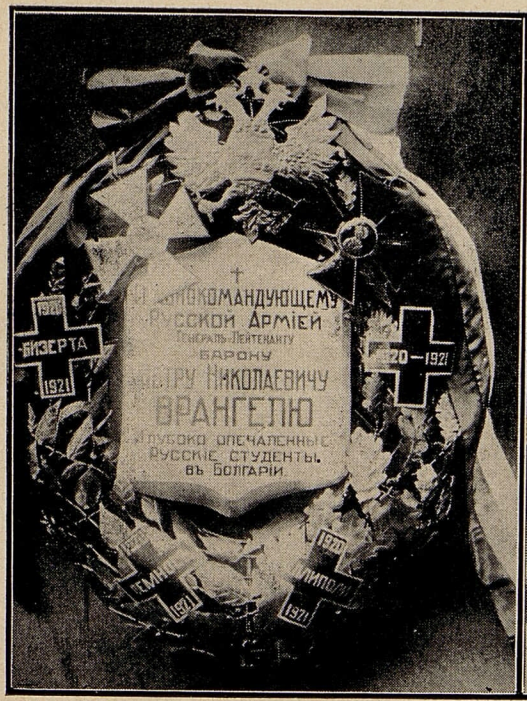

Главнокомандующему Русской Арміей ген.-лейт. барону Петру Николаевичу Врангелю. Глубокоопечаленные Русскіе студенты въ Болгаріи.

Доблестному защитнику Крыма ген.-лейт. барону П. Н. Врангелю. Кириллъ.

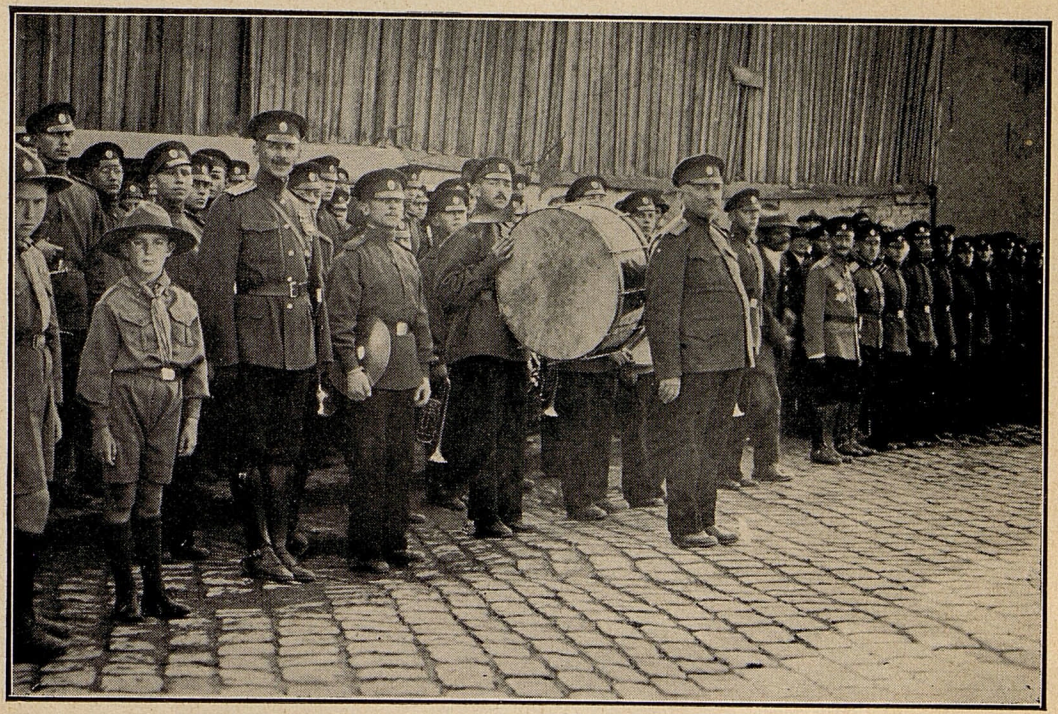

Строй 1 Русскаго Кадетскаго Корпуса.

Похоронная процессія у ограды церкви.

Гробница Генерала Врангеля въ Русской Церкви въ Бѣлградѣ.

Русскій Культурно-Историческій Музей

№ 2087/Г-2

2-е Изданіе Н. П. Рклицкаго.
Belgrade (Yougoslavie) ul. Kr. Natalije, 33.